



Salário mínimo: veja 5 verbas federais que mudaram com o novo valor

Com o novo piso nacional, algumas verbas federais como o INSS e o DAS também foram atualizadas:

O novo valor do salário mínimo nacional de R\$ 1.100 já está valendo. A medida altera uma série de verbas federais como o piso das aposentadorias, pensões e auxílios do INSS, além de abonos. Por isso, listamos as principais alterações. Confira.



Leia nesta edição:

- 5 tendências tecnológicas para 2021
- Receita de sucesso: seu negócio no caminho certo
- É hora de analisar a sua DRE
- Como enviar cápsulas da Nespresso para a reciclagem

INSS

Dentre as principais mudanças está o piso das aposentadorias, pensões e auxílios do Instituto Nacional do Seguro Social, que tem o mesmo valor do salário mínimo.

Para ter direito ao pagamento do INSS, é preciso ter mais de 65 anos ou uma deficiência que impeça a pessoa de trabalhar, além de renda mensal de até 25% do piso nacional por pessoa da família.

Além disso, também aumentou o valor-limite que pode levar o segurado ir à Justiça contra a Previdência sem precisar de advogado, com ação no Juizado Especial Federal.

Neste caso, ações de até 60 salários mínimos não necessitam de defensor. Com isso, pode acionar o INSS sem ter advogado no início do processo quem tem ação cujos atrasados somam até R\$ 66 mil. Em 2020, o limite no Juizado Especial Federal era de R\$ 62,7 mil, com o salário mínimo de R\$ 1.045 em vigor.

Ações acima deste valor são abertas na vara previdenciária comum e são pagas por meio de precatório. Neste caso, o segurado demora um pouco mais para receber, após ter ganho de causa e o processo chegar totalmente ao final.



BPC

A alteração no salário mínimo também muda o critério de renda para o cidadão pedir o BPC (Benefício de Prestação Continuada), pago a deficientes de famílias de baixa renda e idosos acima de 65 anos considerados carentes.

O valor para tentar o benefício do INSS é de até um quarto do salário mínimo por pessoa da família, o que dá R\$ 275 a partir de agora. Antes, a renda per capita deveria ser de até R\$ 261,25.

Quem comprova baixa renda em outros critérios, passa a receber um salário mínimo, agora de R\$ 1.100. No JEC (Juizado Especial Civil), que atende casos considerados mais simples e que não envolvem órgãos federais, o valor da causa não pode superar 40 salários mínimos, o que dá R\$ 44 mil. Além disso, causas até 20 mínimos, o que dá R\$ 22 mil, podem ser iniciadas sem advogado.



PIS/Pasep

O valor do PIS/Pasep, que é considerado uma espécie de 14º salário para profissionais da iniciativa privada e servidores com renda mensal de até dois salários mínimos no ano-base do pagamento, também muda, assim como o valor mínimo de liberação do seguro-desemprego.

No caso do PIS/Pasep, quem trabalhou um ano inteiro com carteira assinada tem direito a R\$ 1.100. As cotas mensais ficam em R\$ 91/66. Para o seguro-desemprego, o pagamento mínimo da grana ao desempregado que tinha carteira assinada é de R\$ 1.100, conforme o novo piso nacional.

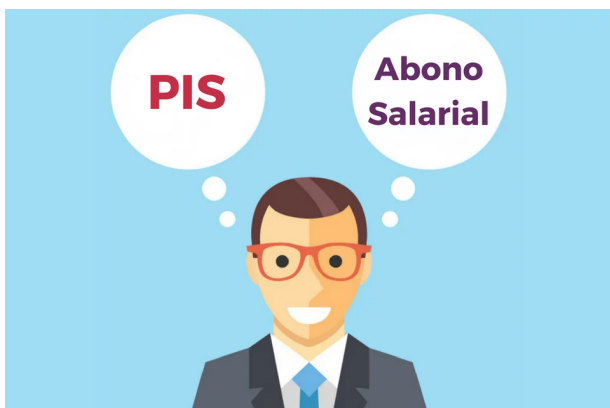

Seguro-desemprego

O valor pago no seguro-desemprego varia de acordo com o salário que o trabalhador recebia no último emprego.

Contudo, como ninguém pode receber menos que um salário mínimo, o valor também será alterado, subindo para R\$ 1.100.

O benefício é pago de três a cinco parcelas, de forma contínua ou alternada, conforme quantidade de tempo trabalhado. Trabalhadores podem realizar a consulta do valor do seguro-desemprego pelo site do MTE.

MEI

O Microempreendedor Individual contribuinte do Simples Nacional também deve se atentar no valor do DAS (Documento de Arrecadação do Simples Nacional) .

Ao longo do ano, o valor da não sofre ajuste. No entanto, quando há mudança do salário mínimo, o preço da contribuição é alterado. O cálculo do valor do DAS tem como base 5% do salário mínimo. Confira os valores:

A base do valor relacionado ao INSS será de R\$ 55,00.

- Comércio e Indústria: R\$ 56,00 (INSS + ICMS) ;
- Serviços: R\$ 60,00 (INSS + ISS);
- Comércio e Serviços: R\$ 61,00 (INSS + ICMS/ISS).

Fonte: Site Contábeis



Governo decide não excluir do Simples Nacional os pequenos negócios inadimplentes

Governo decide não excluir do Simples Nacional os pequenos negócios inadimplentes

O governo federal decidiu não excluir do Simples Nacional as empresas inadimplentes em 2020. A decisão atendeu a uma solicitação formulada pelo presidente do Sebrae, Carlos Melles, ao Ministério da Economia. Todos os anos são excluídas entre 600 mil a 700 mil empresas desse regime especial de tributação. Em 2019, 738.605 contribuintes do Simples foram notificados sobre a existência de débitos com a Receita e a Procuradoria-Geral da Fazenda Nacional, no valor de R\$ 21,5 bilhões, e que por isso saíam do programa. Desses, 230 mil regularizaram sua situação e conseguiram permanecer.



A solicitação feita pelo Sebrae levou em consideração a realidade vivida pelas micro e pequenas empresas em 2020, com o duro impacto provocado pela pandemia do coronavírus. Segundo o presidente da instituição, apesar da maioria dos pequenos negócios terem voltado à atividade (perto de 90%) as

perdas no faturamento continuam elevadas. De acordo com levantamento do Sebrae, 73% das empresas ainda registravam perdas em novembro (em média -39% de receita quando comparado ao período anterior à pandemia). “A saída da crise será pelas micro e pequenas empresas. O governo tem contribuído com medidas como o Pronampe, a linha de crédito com garantia federal. Assegurar, agora, a permanência no Simples Nacional é mais uma medida extremamente oportuna para os empreendedores”, comenta Carlos Melles.

Dados da arrecadação de setembro trouxeram uma surpresa positiva nos recolhimentos feitos por micro e pequenas empresas, segundo informações do Ministério da Economia. Ao contrário da onda de calotes que se temia, o que se vê é que as empresas estão conseguindo pagar os impostos devidos no mês, mais as parcelas que haviam sido suspensas devido à pandemia. Ainda assim, o governo está decidido a não excluir empresas do Simples por inadimplência em 2020. “Se a empresa está em dificuldades, não pode sair do Simples para cair no complicado”, comentou o assessor especial do Ministério da Economia Guilherme Afif Domingos.

O quadro menos severo que o esperado tampouco impede o governo de analisar outra proposta: uma moratória para os impostos que deixaram de ser pagos em março, abril e maio, para que sejam quitados só no ano que vem. Essa medida é regulada no projeto de lei complementar 200, do senador Jorginho Mello (PL-SC). Ainda não há decisão a respeito.

Simples

O Simples Nacional é um regime compartilhado de arrecadação, cobrança e fiscalização de tributos aplicável às Microempresas e Empresas de Pequeno Porte, previsto na Lei Complementar nº 123, de 14 de dezembro de 2006.

Fonte: Agência Sebrae/ Com informações do Valor Econômico.



Pendências do Cadastro de Pessoa Física(CPF) podem ser regularizadas nos canais virtuais da Receita Federal

Correção é gratuita pela internet ou ao custo de 7 reais, caso o contribuinte opte por utilizar a rede conveniada (Banco do Brasil, Caixa Econômica, Correios ou Cartórios)

A RFB reforça a informação de que pendências relativas ao CPF podem ser regularizadas por meio dos canais virtuais de atendimento e alerta para a importância do contribuinte manter seus dados cadastrais atualizados. A correção é gratuita pela internet. Caso o contribuinte opte por utilizar a rede conveniada (Banco do Brasil, Caixa Econômica Federal , Correios ou Cartórios) o custo é de 7 reais.

Antes de se dirigir à Receita Federal , é importante que o contribuinte consulte a situação cadastral do seu CPF no endereço <https://www.gov.br/receitafederal/pt-br/assuntos/meu-cpf-1>, ou acessando página da RFB, endereço www.gov.br/receitafederal , opção “Meu CPF”, “Consulta CPF, e siga as orientações lá indicadas.

Fonte: Receita Federal



Documentação veicular será 100% digital neste ano

A medida atende a uma resolução do Conselho Nacional de Trânsito (Contran) e trará maior praticidade ao cidadão

A partir da segunda-feira (4/1), a emissão do Certificado de Registro de Veículo (CRV) será exclusivamente no formato eletrônico, evitando assim o documento impresso em papel moeda (papel verde). A medida atende a uma resolução do Conselho Nacional de Trânsito (Contran) e trará maior praticidade ao cidadão, que poderá acessar o documento direto do seu smartphone.

A resolução nacional determina o lançamento do CRLV-e, que é a unificação em um único documento digital o Certificado de Registro de Veículo (CRV) e o Certificado de Licenciamento (CRLV). O CRLV-e somente poderá ser expedido após a quitação dos débitos, encargos e multas de trânsito.

Caso você já possua o documento de transferência de seu veículo no papel verde, fique tranquilo. Ele continuará sendo válido para veículos adquiridos antes do dia 4/1/2021.

Se o condutor vender seu carro a partir de amanhã, dia 5/1, e possuir o documento digital, ele deve solicitar a Autorização para Transferência de Propriedade do Veículo em meio digital (ATPV-e). Ela garantirá ao vendedor e comprador do veículo maior agilidade na transação.

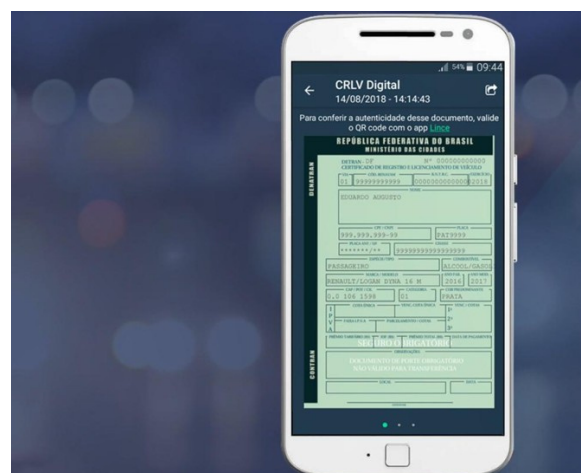

No entanto, a entrega do CRV original com reconhecimento de firma (ou nota fiscal e descalque do chassi-veículo zero km) no momento de compra e venda continua obrigatória, mediante agendamento na opção “Retirada/Entrega de documentos-CRV, disponíveis de forma online no portal do DETRAN. SP- (www.detransp.gov.br) e/ou do Poupatempo- (www.poupatempo.sp.gov.br).

Para fins de fiscalização, o motorista poderá apresentar o CRLV-e na versão digital, via aplicativo, ou, se preferir, poderá imprimir o documento em papel comum. No entanto, não haverá a obrigatoriedade do porte da versão impressa.

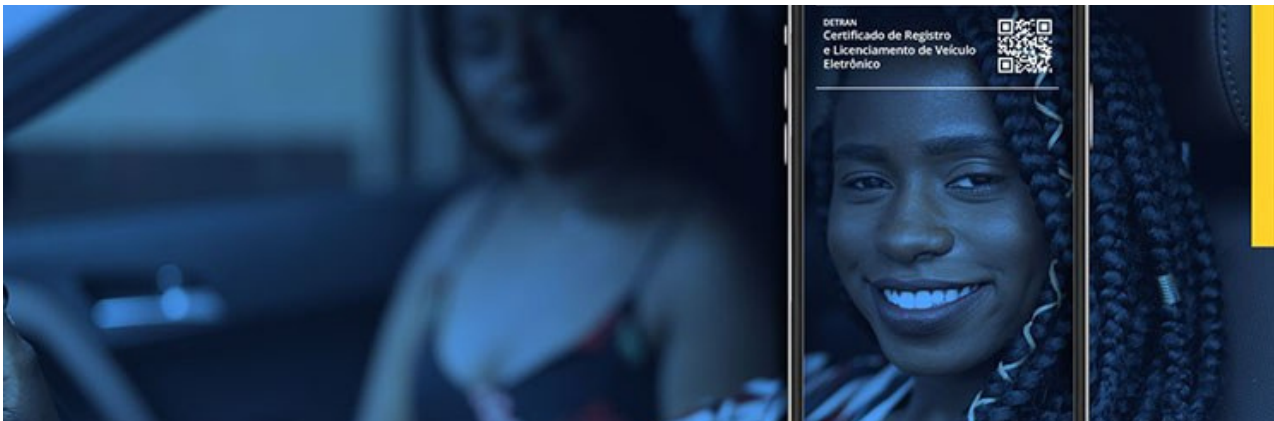

Serviços digitais

Em 2020, o Detran.SP bateu recorde em atendimentos digitais, foram mais de 125 milhões de interações pela internet, pelos sites e aplicativos do Detran e Poupatempo. Para se ter uma ideia, em 2019, foram 47 milhões.

Dos principais serviços, 90% deles já podem ser realizados online, dispensando a necessidade de ir até uma unidade física do Detran.SP ou posto do Poupatempo. Além do licenciamento, mais de 70 outros serviços podem ser feitos pela internet, como: renovação de CNH, transferência de veículos, reabilitação de CNH cassada, pesquisa de débitos e restrições de veículo, consulta de pontuação de multas, entre outros.

Nota Conjunta da Prefeitura e do Governo de São Paulo avisa que não haverá reajuste de tarifas de transportes públicos da capital

Considerando a crise econômica e sanitária vivida pelas famílias causada pela pandemia da Covid-19, o Governo do Estado e a Prefeitura de São Paulo decidiram que os valores das passagens para Metrô, CPTM e ônibus municipais permanecerão os mesmos, de R\$ 4,40.

Mesmo com uma retração de 60% em média no número de passageiros em todos os modais durante o ano de 2020, a reforma administrativa implementada pelo Governo do Estado com enxugamento da máquina e ajuste fiscal permite o congelamento da tarifa com responsabilidade social e de gestão pública, beneficiando mais de 8 milhões de usuários do transporte público da capital diariamente.

Desde o início da pandemia, a Prefeitura manteve a oferta de ônibus sempre acima da demanda, que caiu 65 % em média neste ano. Com esforços de gestão, a tarifa não será reajustada para não sobrecarregar a parcela menos favorecida da população.

Fonte: Prefeitura Municipal de São Paulo



5 tendências tecnológicas para 2021

Certamente ainda há um longo caminho a percorrer antes de considerar o mundo como um ambiente pós-covid. Isso quer dizer que, em 2021, muitas tendências tecnológicas incorporadas aos negócios serão mantidas e até aprimoradas, algumas até que se estabeleça uma imunidade de rebanho, outras porque caíram no gosto dos consumidores. Veja algumas tendências para 2021.

1. Home office e videoconferência

O trabalho remoto provavelmente continuará em alta em 2021. Startup há menos de dez anos, o Zoom tornou-se uma das maiores empresas de videoconferência do planeta, assim como outras ferramentas como o Microsoft Teams e o Google Hangouts.

Microsoft Teams

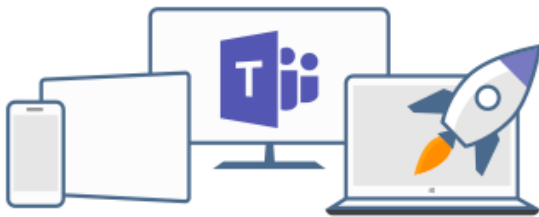

2. Entregas sem contato

Outra tendência criada durante a pandemia, as entregas sem contato tiveram nos Estados Unidos um aumento de 20% em relação a 2019. Hoje empresas como DoorDash, Postmates e Instacart oferecem opções de entrega drop-off, que acabaram adotadas pela Grubhub e Uber Eats. O cenário é tão promissor que a chinesa Meituan, e as startups americanas Mana, Starship e Nuro começaram a utilizar robôs no serviço.

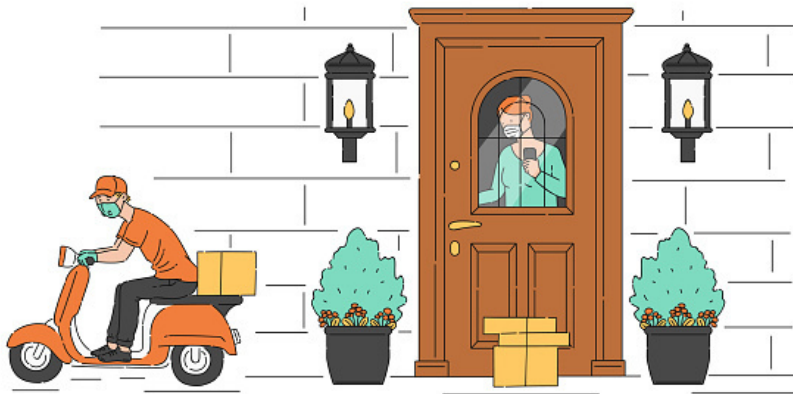

3. Telessaúde e telemedicina

Clínicas e instituições de saúde se adaptaram para reduzir a exposição ao coronavírus, e passaram a oferecer consultas médicas em chats de vídeo, diagnósticos feitos por avatares de IA, receitas eletrônicas e entrega de medicamentos sem contato. Para 2021, a Forrester Research prevê quase 1 bilhão de consultas virtuais nos EUA.



4. Infraestrutura 5G

Já iniciada em vários países em 2020, a tecnologia de internet 5G terá atualizações de infraestrutura, novos utilitários e aplicativos, com reflexos em big techs e startups, mas também na vida das pessoas, em casas conectadas, cidades inteligentes e mobilidade autônoma.

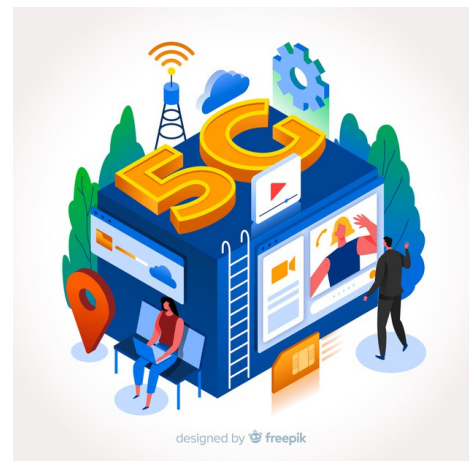

5. IA, robótica, internet das coisas e automação industrial

Em 2021, com o retorno da atividade econômica, a automação, com o emprego da IA, da robótica e da internet das coisas, será uma solução para operar a manufatura durante a transição para a normalidade. Algumas fornecedoras como UBTech Robotics da China e CloudMinds dos EUA estarão em alta.

Fonte: tecmundo

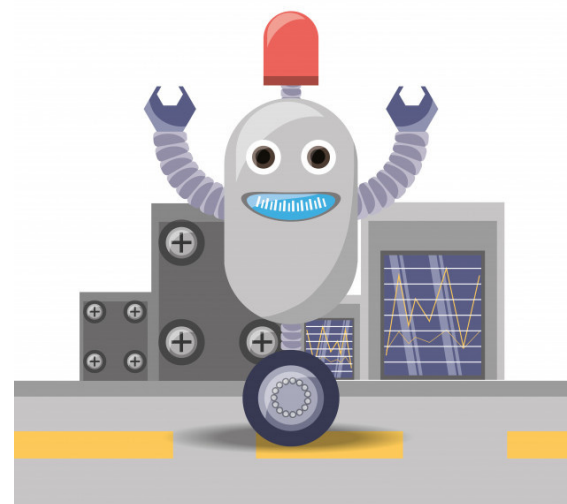



**Receita de sucesso: seu
negócio no caminho certo**

Curso Gratuito de Planejamento
Duração 3. **Inscreva-se**



Destacamos algumas ações
empreendedoras que podem
inspirar você. Desafie-se.

EXAME

**Os 21 livros recomendados
por empreendedores e CEOs
para 2021**

Veja



#Scale_Dica

É hora de analisar a sua DRE

A DRE é um demonstrativo contábil chamado de Demonstrativo do Resultado do Exercício.

No final de janeiro, as empresas terão seus balanços encerrados ou, em vias de encerramento, com isto, o resultado do exercício já terá sido levantado, sendo assim o relatório da DRE já pode ser analisado pelo gestor.

Muitas coisas podem ser analisadas através da DRE, ela é um espelho da sua empresa.

De posse deste documento contábil, o empreendedor poderá analisar qual despesa impactou mais no seu resultado, qual foi o lucro obtido nas operações da empresa ao longo do ano; a participação das suas receitas no resultado final das operações, enfim muitas são as informações que a DRE pode lhe oferecer. Peça ao seu contador que lhe envie a DRE, e peça ajuda para as análises. As decisões de 2021 serão muito mais acertadas com o auxílio desta ferramenta.



De que forma será efetuada a opção pelo Simples Nacional?

A opção pelo Simples Nacional dar-se-á somente na internet, por meio do Portal do Simples Nacional (em Simples Serviços > Opção > Solicitação de Opção pelo Simples Nacional), sendo irretratável para todo o ano-calendário. Para saber se é optante, basta acessar o Serviço “Consulta Optantes”, no Portal

Uma vez feita a opção pelo Simples Nacional, as ME e as EPP poderão solicitar o seu cancelamento?

A opção pelo Simples Nacional é irretratável para todo o ano-calendário, podendo a optante solicitar sua exclusão, por opção, com efeitos para o ano-calendário subsequente. No entanto, é possível o cancelamento da solicitação da opção enquanto o pedido estiver “em análise”, ou seja, antes do seu deferimento, e desde que realizado no Portal do Simples Nacional dentro do prazo para a opção. Esta hipótese de cancelamento não se aplica às empresas em início de atividade. (Base legal: art. 6º da Resolução CGSN nº 140, de 2018.)

Eco News

Como enviar cápsulas da Nespresso para a reciclagem

A Nespresso anunciou recentemente os resultados alcançados no Brasil pelo compromisso global denominado The Positive Cup, cujo objetivo foi traçado para permitir que cada xícara de café da empresa fosse sustentável.

Iniciado em 2014 no mundo, a meta focou em três pilares essenciais: trabalho com produtores e produtoras de café, gestão responsável do alumínio e clima. Hoje, a marca informa que fecha esse ciclo no Brasil com 100% dos cafés adquiridos de maneira sustentável e 100% de capacidade de reciclagem, que significa levar a cada consumidor Nespresso uma alternativa para coleta de resíduos.

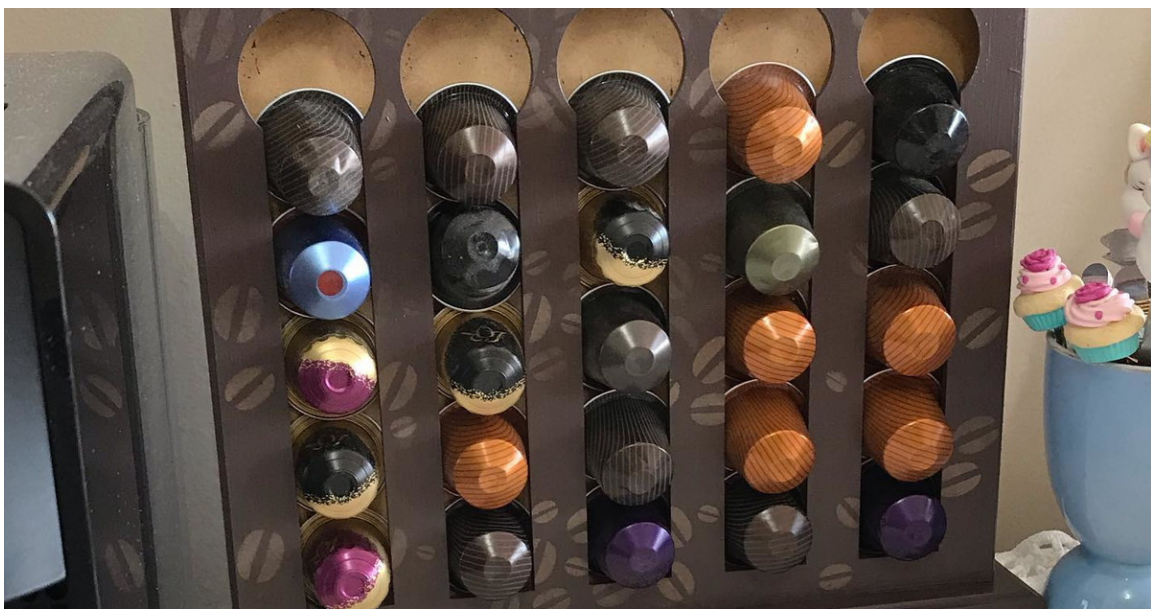



Pontos de coleta

A Nespresso conta com mais de 170 pontos de coleta espalhados pelo Brasil e um Centro de Reciclagem para separação do pó de café do alumínio sem a utilização de água, que recebe atualmente 23% das cápsulas comercializados pela marca – um crescimento de 15 pontos percentuais de 2014 a 2020.

A companhia também investe em delivery verde com entregas de bicicleta na cidade de São Paulo para clientes da linha doméstica, além do serviço de reciclagem via carros elétricos aos clientes da linha Nespresso Professional nas cidades de São Paulo e Rio de Janeiro.





Xícaras neutras

Nos próximos anos, os compromissos da empresa seguem ambiciosos. Além dos investimentos em ações sustentáveis em toda a cadeia, Claudia comenta que os desafios serão ainda maiores: “Queremos acelerar a aderência da nossa base de consumidores aos serviços de reciclagem, mantendo a média de crescimento efetivo que tivemos nos últimos anos e avançando em outras práticas”.

Recentemente, a Nespresso também anunciou que todas as suas xícaras de café serão neutras em carbono até 2022, ou seja, tudo que for produzido e comercializado pela companhia será calculado em créditos de carbono e os impactos ambientais inerentes gerados pela atividade industrial serão minimizados totalmente, garantindo, além de um café de alta qualidade sustentável ao consumidor, a certeza de que o meio ambiente não será impactado.

Fonte: Site Notícia Sustentável / por Murilo Gitel



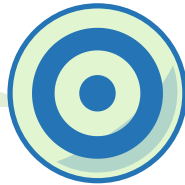

Solange Corbo é empresária contábil. Atua na área há 29 anos. Fundadora da empresa Scale You Soluções

A Nova Década

Por Solange Corbo

Há 10 anos atrás, quem haveria de imaginar que a década passada terminaria com uma crise mundial provocada por uma pandemia? Quem, em sua mais longínqua viagem de pensamento, poderia visualizar uma cena onde todos os habitantes da terra (ou quase todos) estariam cobrindo seus rostos com máscaras protetoras?

No início da década acreditávamos que a ciência e a tecnologia seriam capazes de impedir o avanço de doenças e tudo que se pensava em termos de futuro seriam as automações e robotização que oferecesse mais e mais facilidade às nossas vidas.

Esta década se inicia com a tarefa de vencer este novo vírus que não, não é um vírus que vai apagar o seu hardware ou seu banco de dados, é um vírus como aqueles de antigamente mesmo, reais que apagam vidas.

Este corona vírus, desconhecido e tão letal para algumas pessoas, nos apavora e nos mostra o quanto somos fracos, impotentes e suscetíveis, o quanto somos pequenos e o quanto somos humanos.



Embora termos sido capazes de descobrir uma vacina em tempo recorde, embora possamos usar tecnologias avançadas para o tratamento da Covid-19, ainda assim, somos pequenos e fracos; O ser humano é um ser social e é desta forma que vem preservando a espécie por milhões de anos e tendo como ferramentas a solidariedade e o amor ao próximo, sentimentos exclusivamente humanos.

É preciso olhar pra dentro de nós, reconhecer as nossas limitações e entendermos que apenas seremos fortes se pensarmos coletivamente.

A pandemia da Covid-19 está nos convidando a refletir sobre nós individualmente, para nos entendermos limitados e a olhar para nossos irmãos e reconhecer que nossa força vem da nossa vida em sociedade, do empenho daqueles que buscam a descoberta de uma vacina, daqueles que tratam dos doentes, daqueles que se preservam para não contaminar os demais.

O desafio desta década é encontrar nossa força coletiva; é cuidarmos uns dos outros; é compartilhar aquilo que temos para ajudar a quem nada tem e é resgatar a mais perfeita ferramenta que temos: a solidariedade.



Scale You

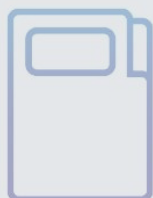

Agradecemos a leitura.
Inscreva-se para receber este
informativo no seu e-mail.



[ACESSE AQUI](#)

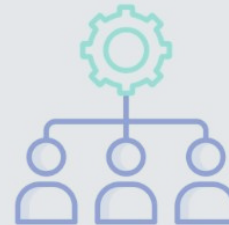

Rua Embira, 346 -
São Paulo SP

(11) 2917.0971

Whatsapp (11)

3673.4766

Rua Carlos Bertini,
41 - Lapa - São
Paulo- SP

